

PRVI KAT - STAN - 106 - V3

	površina m ²	koef.	NETTO m ²
1 Dnevni boravak / blagovaonica	15.04	1.00	15.04
2 Kuhinja	4.47	1.00	4.47
3 Hodnik	8.76	1.00	8.76
4 Kupaonica	3.83	1.00	3.83
5 Soba	11.74	1.00	11.74
6 Soba	10.96	1.00	10.96
7 Spremište	1.50	1.00	1.50

8 Natkrivena terasa	15.09	0.50	7.55
9 Garažna parkirna mjesta br. 16 i 17	28.50	0.50	14.25

UKUPNO	99.89		78.10
---------------	--------------	--	--------------

Tlocrt stana 106-V3 - PRVI KAT



Širina zidarskog otvora
visina zidarskog otvora

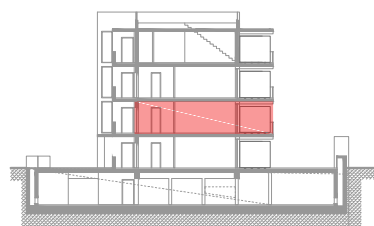
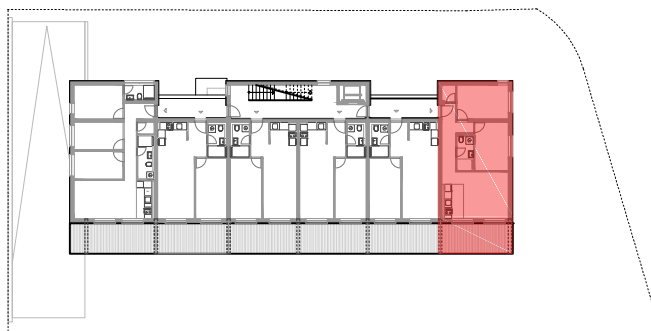

Položaj u zgradi

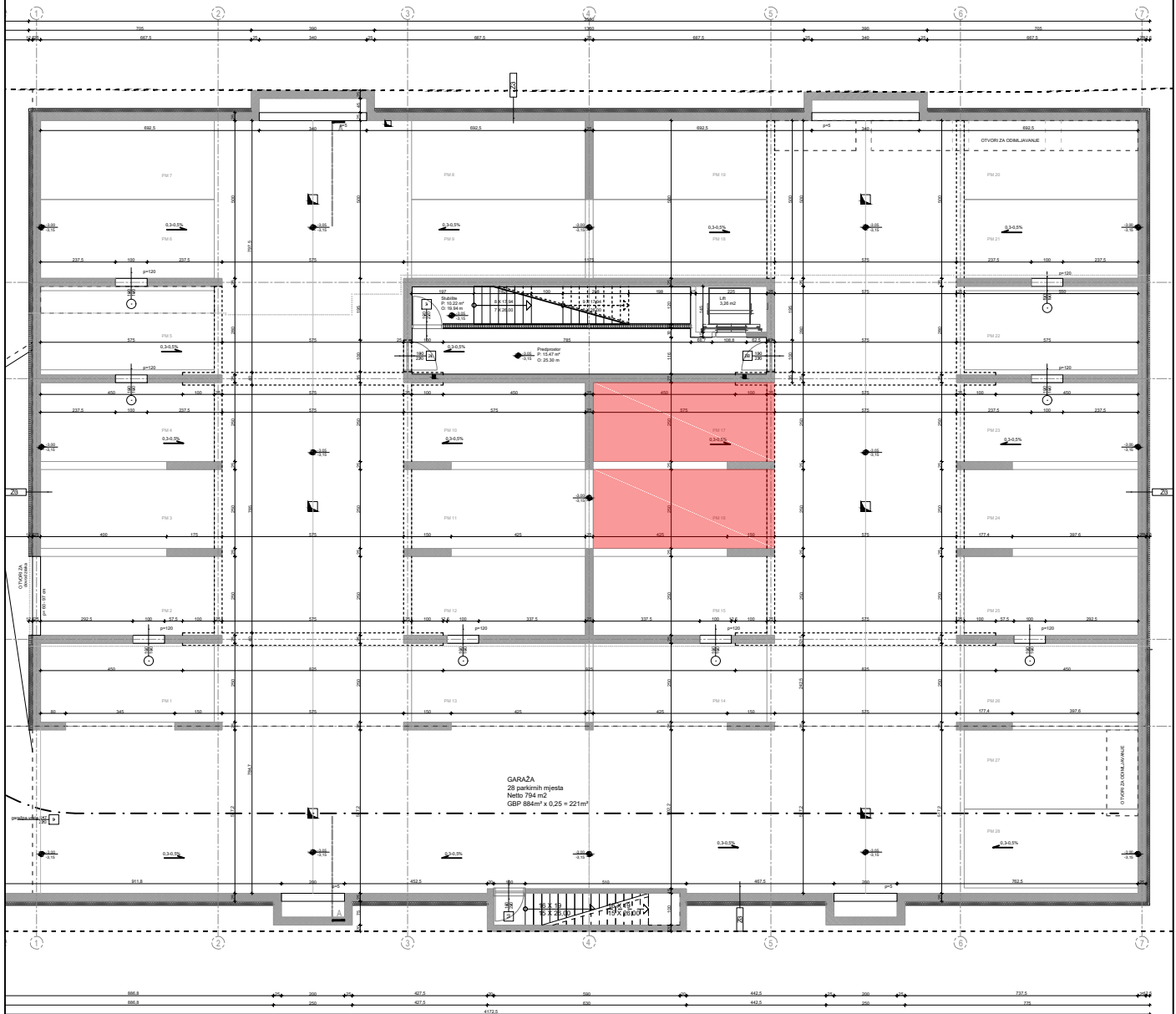

STAN 106-V3 - PARKIRNO MJESTO U GARAŽI

