

V7-M-006



PRIZEMLJE - STAN M-006

| | površina m2 | koef. * | NETO m2 |
|---------------------------------|-------------|---------|---------|
| 1 Dnevni boravak / blagovaonica | 20,59 | 1,00 | 20,59 |
| 2 Kuhinja | 6,30 | 1,00 | 6,30 |
| 3 Hodnik | 6,61 | 1,00 | 6,61 |
| 4 Kupaonica | 5,58 | 1,00 | 5,58 |
| 5 Soba | 16,09 | 1,00 | 16,09 |
| 6 Hidrotank | 1,00 | 1,00 | 1,00 |
| 7 Natkrivena teras: | 20,17 | 0,75 | 15,13 |
| 8 Nenatkrivena ter | 40,54 | 0,25 | 10,14 |
| 9 Vrt | 15,56 | 0,20 | 3,11 |

UKUPNO: 132,44 84,54

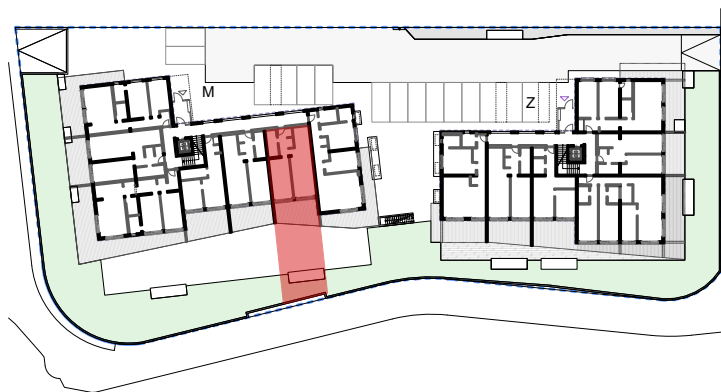

Širina zidarskog otvora
visina zidarskog otvora

s danom objave ovog nacrtu svi su stanovi i pripadajuće instalacije još u fazi idejnog projekta i u procesu razrade, te može doći do odstupanja u odnosu na prikazano stanje u površini, razmještau prostorija, otvora na pročelijima, instalacijskim vertikalama, opremi i slično

0 0.5 1.5 3 5M 1:100

