

3. KAT - STAN Z-304

	površina m2 koef. * NETO m2		
1 Dnevni boravak / blagovaonica/	33,12	1,00	33,12
2 Kuhinja	9,59	1,00	9,59
3 WC	2,48	1,00	2,48
4 Hodnik	7,53	1,00	7,53
5 Soba	17,34	1,00	17,34
6 Kupaonica	3,84	1,00	3,84
7 Soba	17,34	1,00	17,34
8 Kupaonica	3,84	1,00	3,84
9 Soba	11,29	1,00	11,29
10 Kupaonica	3,92	1,00	3,92
11 Hidrotank	0,89	1,00	0,89
12 Spremište	1,23	1,00	1,23
13 Spremište	1,12	1,00	1,12
14 Natkrivena terasa	52,68	0,50	26,34
15 Krovna terasa	170,54	0,25	42,64

UKUPNO: 336,75 182,51

Širina zidarskog otvora
visina zidarskog otvora

s danom objave ovog nacrtu svi su stanovi i pripadajuće instalacije još u fazi idejnog projekta i u procesu razrade, te može doći do odstupanja u odnosu na prikazano stanje u površini, razmještaju prostorija, otvora na pročeljima, instalacijskim vertikalama, opremi i slično

0 0.5 1.5 3 5M 1:100



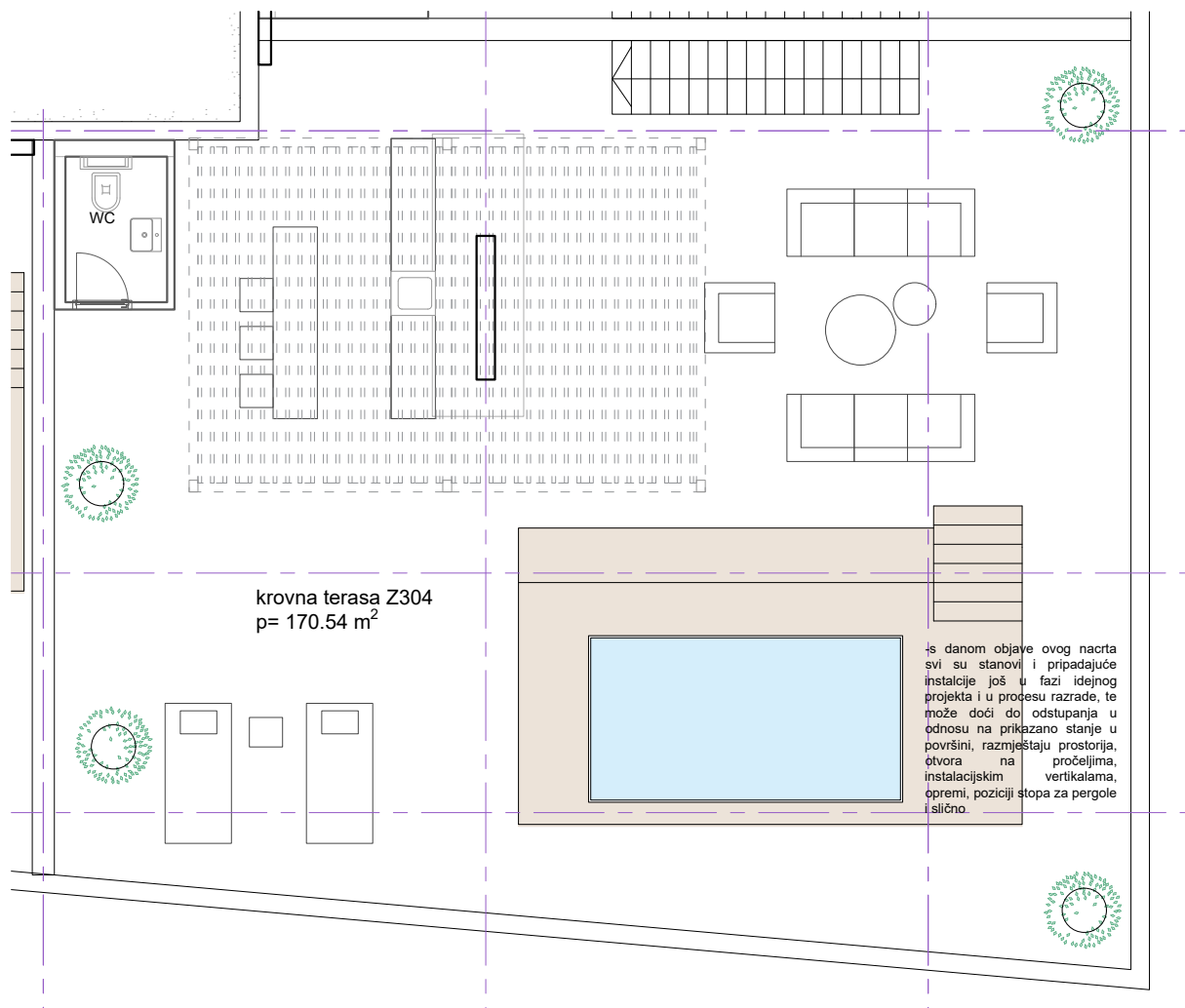

is danom objave ovog nacrtu svi su stanovi i pripadajuće instalacije još u fazi idejnog projekta i u procesu razrade, te može doći do odstupanja u odnosu na prikazano stanje u površini, razmještau prostorija, otvora na pročeljima, instalacijskim vertikalama, opremi, poziciji stopa za pergole i slično.



3. KAT - STAN Z-304

	površina m2 koef. * NETO m2		
1 Dnevni boravak / blagovaonica/	33,12	1,00	33,12
2 Kuhinja	9,59	1,00	9,59
3 WC	2,48	1,00	2,48
4 Hodnik	7,53	1,00	7,53
5 Soba	17,34	1,00	17,34
6 Kupaonica	3,84	1,00	3,84
7 Soba	17,34	1,00	17,34
8 Kupaonica	3,84	1,00	3,84
9 Soba	11,29	1,00	11,29
10 Kupaonica	3,92	1,00	3,92
11 Hidrotank	0,89	1,00	0,89
12 Spremište	1,23	1,00	1,23
13 Spremište	1,12	1,00	1,12
14 Natkrivena terasa	52,68	0,50	26,34
15 Krovnna terasa	170,54	0,25	42,64

UKUPNO: 336,75 182,51

Širina zidarskog otvora
visina zidarskog otvora

s danom objave ovog nacrtu svi su stanovi i pripadajuće instalacije još u fazi idejnog projekta i u procesu razrade, te može doći do odstupanja u odnosu na prikazano stanje u površini, razmještau prostorija, otvora na pročeljima, instalacijskim vertikalama, opremi i slično

0 0.5 1.5 3 5M 1:100

